

- ・上位機種よりさらにコンパクト＆廉価！
- ・Bモードだけのご利用の方におすすめ

MicrUs EXT-1H

¥ 626,000- (税抜)

外部機器同期用端子追加 ¥105,000- (税抜)

【セット内容】

- ・本体 (外部機器同期用端子付)
- ・電源アダプター・USBケーブル
- ・専用ソフトウェア

プローブは別途、下記よりお選びください
【対応プローブ】

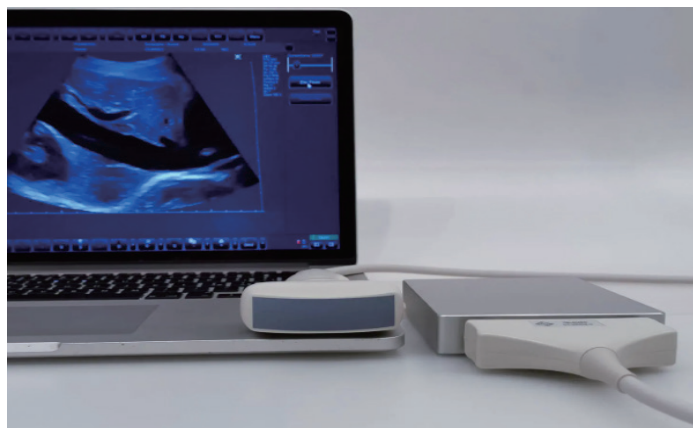

本体サイズ: W106xD105xH21mm 本体重量: 0.26kg

【スキャン方式】

- ・Linear
- ・Convex
- ・Microconvex

【スキャンモード】

- ・B
- B mode
- Spatial Compound
- Trapezoid Imaging-Virtual Convex
- B-steer Imaging
- Tissue Harmonic Imaging(THI)
- ・B+B
- ・4B
- ・B+M
- ・M

※本製品は研究用になります。臨床用途には使用できません。

	品番	周波数帯域 Mhz	視野 幅/角度	価格 (税抜)
	LV8-4L65S-3	4.0 - 8.0	65mm	¥400,000
	MCV9-5R10S-3	5.0 - 9.0	147°	¥400,000
	MC10-5R10S-3	5.0 - 10.0	147°	¥400,000
	MC4-2R20S-3	2.0 - 4.0	104°	¥400,000
	MC8-4R20S-3	4.0 - 8.0	104°	¥400,000
	C5-2R60S-3	2.0 - 5.0	65°	¥313,000
	L15-6L25S-3	6.0 - 15.0	25mm	¥400,000
	L12-5L40S-3	5.0 - 12.0	40mm	¥313,000

専用ソフトウェア Echo Wave 2

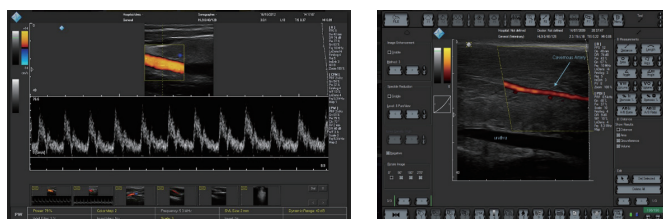

MATLAB/PythonのSDKに対応

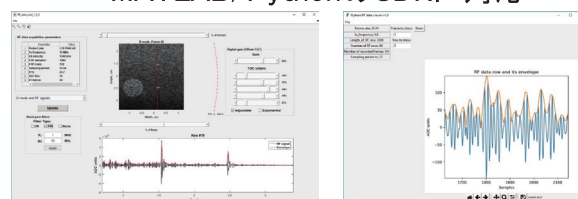

プローブ固定バンド ProbeFix Dynamic

ダイナミックな動作中にもしっかりとプローブを固定し超音波画像の撮影をすることが可能です。

対応プローブタイプ: L12 等

ProbeFix Dynamic Base ¥ 650,000- (税抜)

各種 Probe Adapter ¥ 153,000- (税抜)

パープローブタイプ対応: LV, LF等

ProbeFix Dynamic T Base ¥ 452,200- (税抜)

各種 Probe Adapter ¥ 148,500- (税抜)

